

## 100. rocznica założenia Klubu Sportowego Ruch Chorzów





## Znaczki

## 100. rocznica założenia Klubu Sportowego Ruch Chorzów

20 kwietnia 2020 roku do obiegu wchodzi znaczek pocztowy o wartości 3,30 zł, na którym przedstawiono drużynę Klubu Sportowego Ruch Wielkie Hajduki (od 1939 roku Klub Sportowy Ruch Chorzów) z fotografii pochodzącej z początku lat 20. ubiegłego wieku, pierwszy historyczny herb klubu, czternaście złotych gwiazdek, symbolizujących liczbę zdobytych tytułów "Mistrz Polski", w tle trybuna stadionu K.S. Ruch Chorzów.



## Podstawowe dane emisji:

autor projektu:	Agnieszka Sancewicz
koloryzacja fotografii:	Mirosław Szponar
liczba znaczków:	1
wartość:	3,30 zł
nakład:	90.000 sztuk
technika druku:	offset
format znaczka:	40,5 x 40,5 mm
papier:	fluorescencyjny
arkusze sprzedażne:	5 znaczków i 1 przywieszka (3x2)
data obiegu:	20 kwietnia 2020 roku

źródło: Poczta Polska

## Zmiana planu emisji znaczków na 2020 rok

Minister Infrastruktury Decyzją nr 6 z dnia 16 kwietnia 2020 r. (Dz. Urz. Min. Inf. poz. 20) zmienił roczny plan emisji znaczków pocztowych na 2020 rok.

Wprowadzone zostają nowe emisje:

- **100. rocznica urodzin Leopolda Tyrmanda**, 1 znaczek, maj
  - **Rok Ojca Józefa Marii Bocheńskiego**, 1 znaczek, sierpień
- źródło: Dziennik Urzędowy Ministra Infrastruktury

## Datowniki okolicznościowe

## Datowniki jednodniowe

- 2020.04.30. **Warszawa 1**: 100-lecie Harcerstwa w Instytucie Głuchoniemych Szczep Tęcza 1920, projekt: Edyta Sapińska
- 2020.05.18. **Białystok 1**: 100. rocznica urodzin Świętego Jana Pawła II, projekt: Barbara Strzymińska-Zdanewicz
- 2020.05.18. **Elbląg 1**: 100. rocznica urodzin Świętego Jana Pawła II, projekt: Barbara Strzymińska-Zdanewicz
- 2020.05.18. **Elk 1**: 100. rocznica urodzin Świętego Jana Pawła II, projekt: Barbara Strzymińska-Zdanewicz
- 2020.05.18. **Łomża 1**: 100. rocznica urodzin Świętego Jana Pawła II, projekt: Barbara Strzymińska-Zdanewicz
- 2020.05.18. **Olsztyn 1**: 100. rocznica urodzin Świętego Jana Pawła II, projekt: Barbara Strzymińska-Zdanewicz
- 2020.05.18. **Ostrzeszów 1**: 100. rocznica urodzin Karola Wojtyły Świętego Jana Pawła II, projekt: Henryk Dembski
- 2020.05.18. **Siemiatycze**: 100. rocznica urodzin Świętego Jana Pawła II. Obchody w Drohiczyńcu, projekt: Barbara Strzymińska-Zdanewicz
- 2020.05.18. **Trzebinia**: Miasto Trzebinia dla św. Jana Pawła II, projekt: Marcin Jackowski
- 2020.05.18. **Wrocław 1**: 100. rocznica urodzin Świętego Jana Pawła II, projekt: Joanna Rupnicka



## Odwołanie stosowania datownika okolicznościowego

Zapowiadany wcześniej datownik:

- 2020.04.27. **Nowy Targ 1**: 58. Ogólnopolski Młodzieżowy Konkurs Filatelistyczny "Hawa w Krainie Warmii i Mazur - 70 lat PZF". Półfinał Małopolski w Szkole Podstawowej w Bańskiej Niżnej. Fauna Warmii i Mazur - Wilk szary (Canis lupus)

**nie będzie stosowany** z powodu odwołania półfinału w związku z pandemią.

źródło: Poczta Polska

## Kartki okolicznościowe

## Nowe kartki okolicznościowe - Gdańsk

- **100. rocznica urodzin św. Jana Pawła II**, numer: 6/Gdańsk, nakład: 250 sztuk, termin wprowadzenia do obrotu: 11 maja 2020 roku

Kartka nr 6 dostępna w UP Gdańsk 50 (FUP Gdańsk 50, ul. Straganiarska).

Informacji udziela: Regionalny Koordynator ds. Filatelistyki w Gdańsku (telefon: 725 232 473, e-mail: elzbieta.kaczynska@poczta-polska.pl).

## Nowe kartki okolicznościowe - Kraków

- **150 lat Towarzystwa Lekarskiego w Tarnowie 1870-2020**, numer: 3/Kraków (kartka dwustronna), nakład: 200 sztuk, termin wprowadzenia do obrotu: 20 kwietnia 2020 roku
- **Miasto Trzebinia dla św. Jana Pawła II**, numer: 4/Kraków, nakład: 300 sztuk, termin wprowadzenia do obrotu: 24 kwietnia 2020 roku

Kartka nr 4 wraz z datownikiem okolicznościowym z hasłem Miasto Trzebinia dla św. Jana Pawła II dostępna będzie w Urzędzie Pocztowym Trzebinia, ul. Dworcowa 10, 32-540 Trzebinia, 32 612 26 22 e-mail: up-trzebinia-270756@poczta-polska.pl.

Informacji udziela: Regionalny Koordynator ds. Filatelistyki w Krakowie (telefon: 885 251 256, e-mail: boguslawa.konieczny@poczta-polska.pl).

## Nowe kartki okolicznościowe - Lublin

- **Sławni Kielczanie J. Rosiński**, numer: 5/Lublin, nakład: 250 sztuk, termin wprowadzenia do obrotu: 24 kwietnia 2020 roku
- **Sławni Kielczanie P. Pierściński**, numer: 6/Lublin, nakład: 250 sztuk, termin wprowadzenia do obrotu: 24 kwietnia 2020 roku
- **Sławni Kielczanie dr M. Pelc**, numer: 7/Lublin, nakład: 250 sztuk, termin wprowadzenia do obrotu: 24 kwietnia 2020 roku

Kartki nr 5 - 7 dostępne w UP Lublin 1 (tel. 81 534-65-60) i Kielce 1 (tel. 41 34-535-83).

Informacji udziela: Regionalny Koordynator ds. Filatelistyki w Lublinie (telefon: 502 014 310, e-mail: anna.frymus@poczta-polska.pl).

## Nowe kartki okolicznościowe - Poznań

- **Rok 2020 rokiem Jana Pawła II 100. rocznica urodzin**, numer: 4/Poznań, nakład: 300 sztuk, termin wprowadzenia do obrotu: 18 maja 2020 roku

Kartka nr 04 wraz z datownikiem okolicznościowym z hasłem: 100. rocznica urodzin Karola Wojtyły Świętego Jana Pawła II dostępna będzie w Urzędzie Pocztowym Ostrzeszów 1, ul. Kolejowa 27, 63-500

Ostrzeszów 1, e-mail: up-ostrzeszow-258251@poczta-polska.pl, tel. 885900483 lub 885251063. Ponadto kartka dostępna też w Urzędzie Pocztowym Poznań 2, Ul. Głogowska 17, w okienku filatelistycznym, e-mail: up-poznan-260323-filatelistyka@poczta-polska.pl, tel. 885-951-557.

Informacji udziela: Regionalny Koordynator ds. Filatelistyki w Poznaniu (telefon: 502 016 151, e-mail: anna.plewa-sroda@poczta-polska.pl).

#### Nowe kartki okolicznościowe - Warszawa

- **100. Rocznica Urodzin Świętego Jana Pawła II**, numer: 15/Warszawa, nakład: 400 sztuk, termin wprowadzenia do obrotu: 18 maja 2020 roku

Kartka nr 15 dostępna w UP Warszawa 1, Radom 1 i Białystok 1.

Informacji udziela: Regionalny Koordynator ds. Filatelistyki w Warszawie (telefon: 502 019 261, e-mail: tadeusz.dlubisz@poczta-polska.pl).

źródło: Poczta Polska

#### Informacje dodatkowe o kartkach „Sławni Kielczanie”

Klub Filatelistów o zainteresowaniach muzycznych Divertimento ufundował kolejne 3 kartki pocztowe z cyklu "Kielczanie niezwykli i niezapomniani". Przedstawiono nań: Pawła Pierścińskiego - artystę fotografika klasy światowej, twórcę fotografii krajobrazu, Prof. Jerzego Rosińskiego - muzyka, organistę, kompozytora i organizatora wydarzeń muzycznych oraz dra Mojżesza Pelca - wybitnego doktora medycyny, oficera Wojska Polskiego, radnego miejskiego, organizatora i twórcę opieki medycznej i szpitala w Kielcach.

Niezależnie od tego wykonano (dla każdej kartki) plakaty 50x70 cm z powiększeniem kartki z adresem, znaczkiem i okolicznościowym datownikiem - jednym ze stałych, stosowanych w Kielcach.

Plakaty te (stałe plansze) dekorują wnętrza budynków i instytucji, w których ci wybitni Kielczanie tworzyli, pracowali i osiągnęli znaczące wyniki swojej twórczości i pracy.

Projekty wszystkiego wykonał art. plastyk Adam Kowalewski, a całość zorganizował Klub Divertimento.

Janusz Łojek, prezes Klubu

#### Informacje różne

##### Madonny Ziemi Gliwickiej - Matka Boża Bolesna (Pieta)

Koło Zainteresowań PZF "Gliwicki Klub Kolekcjonerów" wyemitowało kolejną kartkę pocztową z serii "Madonny Ziemi Gliwickiej". Prezentuje ona "Matkę Bożą Bolesną" (Pietę) z kościoła pw. św. Trójcy w Rachowicach k/Gliwic.

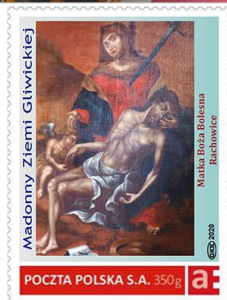

Obraz przedstawiający Matkę Bożą Bolesną (Pietę) znajduje się w XVIII wiecznym bocznym ołtarzu drewnianego kościoła pw. św. Trójcy w Rachowicach k/Gliwic pochodzącego z ok. 1668 r.

Oprócz kartki pocztowej zostanie wydany również znaczek personalizowany z wizerunkiem Matki Bożej. Znaczek będzie kasowany datownikiem dziennym UP Sośnicowice.

Więcej informacji można uzyskać pod nr telefonu: 533 804 646 lub e-mail: stabul@interia.pl

Władysław Gębczyk



Znajdź nas na 

Redakcja: Marek Jedziniak, Wydawca: Marek Jedziniak, email: [kzp@kzp.pl](mailto:kzp@kzp.pl). Pismo bezpłatne, ukazuje się wyłącznie w formie elektronicznej. Archiwalne numery do pobrania na stronie internetowej „Katalog Znaków Pocztowych” [www.kzp.pl/biuletyn](http://www.kzp.pl/biuletyn).

Informacje o nowych znaczkach, datownikach, erkach i pocztach specjalnych udostępnia Poczta Polska. Wykorzystanie jakichkolwiek materiałów z biuletynu możliwe jedynie za zgodą redakcji.